

PROCEDIMIENTO DE PRESENTACIÓN AYUDAS NEAE 2025/2026.



**ETPOEP DELEGACIÓN
TERRITORIAL
DESARROLLO
EDUCATIVO Y
FORMACIÓN
PROFESIONAL
DE ALMERIA**

1 TRAMITAMOS BECA (FAMILIAS)

EN LA SEDE ELECTRÓNICA DEL MINISTERIO DE EDUCACIÓN, SE RELLENAN LOS DATOS DEL ALUMNADO, MATRICULACIÓN, CURSO Y DATOS DE LA UNIDAD FAMILIAR Y SE AUTORIZA A LA ADMINISTRACIÓN A COTEJAR DATOS

2

MEMORIA DEL CENTRO REEDUCADOR. (FAMILIAS)

WEB DE LA CONSEJERÍA DE DESARROLLO EDUCATIVO:

EDUCACIÓN- BECAS Y AYUDAS - AYUDA - EDUCACIÓN ESPECIAL- ANEXO VI, CERTIFICADO DEL REEDUCADOR. Y SE LLEVA AL CENTRO REEDUCADOR PARA QUE SE RELLENE



3 DONDE ADJUNTAMOS (FAMILIAS)

DENTRO DE SECRETARÍA VIRTUAL DE LOS CENTROS DOCENTES DE ANDALUCÍA EN SOLICITUDES

Documentación adjunta a la solicitud de Ayuda de Necesidades Específicas de Apoyo Educativo 2025-2026 (6 DE MAYO DE 2025)



4

CÓMO APORTAMOS DOCUMENTACIÓN

ENTRAMOS CON LA CLAVE IANDE DEL ALUMNO Y LA FECHA DE NACIMIENTO, DENTRO DE DOCUMENTACIÓN ADJUNTA A LA SOLICITUD DE AYUDAS DE NEAE

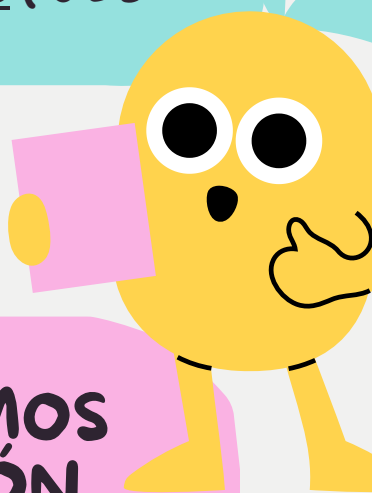

PROCEDIMIENTO DE PRESENTACIÓN AYUDAS NEAE 2025/2026.



DOCUMENTACIÓN A ADJUNTAR

5

- CERTIFICADO DE DISCAPACIDAD
- CERTIFICADO DE ORGANISMO PÚBLICO DE SALUD EN CASO DE ALUMNADO TEA.

DOCUMENTACIÓN A ADJUNTAR

MEMORIA DEL CENTRO REEDUCADOR.

TARJETA DE FAMILIA NUMEROSA.

DISCAPACIDAD DE HERMANOS

INGRESOS PERCIBIDOS EN EXTRANJERO SI PROCEDE



¡¡NOVEDAD!!

LA ORIENTADORA/OR CUANDO RELLENE CERTIFICADO DE ORIENTACIÓN, TIENE QUE TENER CONSTANCIA DE QUE LOS CERTIFICADOS DE DISCAPACIDAD, CERTIFICADOS DE SALUD ETC ESTÁN EN VIGOR..

CERTIFICADO DE ORIENTACIÓN

IGUAL QUE EN AÑOS ANTERIORES A PARTIR DEL 12 DE SEPTIEMBRE LOS CENTROS EDUCATIVOS RECIBIRÁN DEL MINISTERIO DE EDUCACIÓN ,LAS SOLICITUDES DE LOS ALUMNOS QUE HAN SOLICITADO BECAS EN SU CENTRO EDUCATIVO.

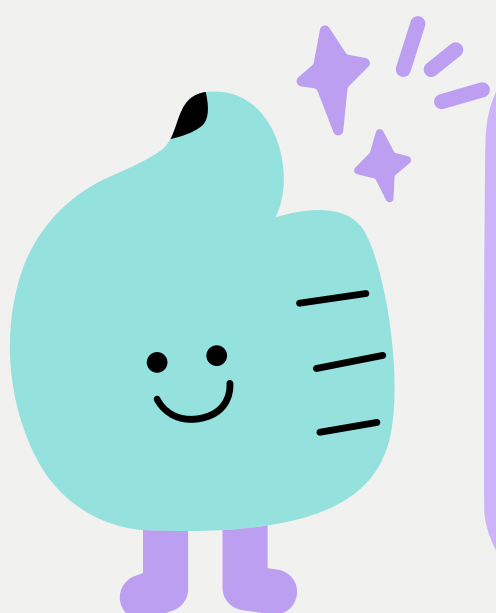
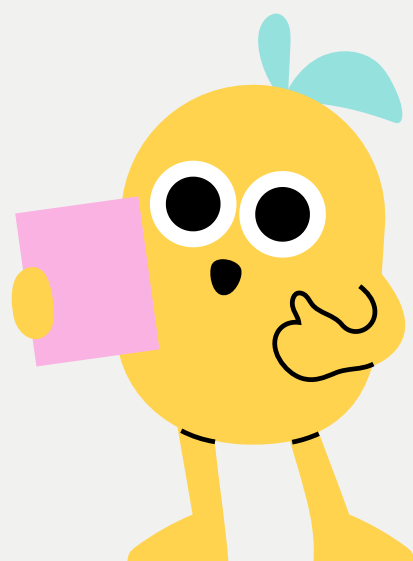

MARIA DOLORES ANDÚJAR TORTELLA .

AREA NEE DEL EQUIPO TÉCNICO PROVINCIAL DE ORIENTACIÓN EDUCATIVA Y PROFESIONAL DE LA DELEGACIÓN TERRITORIAL DE DESARROLLO EDUCATIVO DE ALMERÍA